

*nowa
era*

Twoje mocne strony

Twoje mocne strony

UCHO – NARZĄD SŁUCHU I RÓWNOWAGI

SEBASTIAN WASIOŁKA

TAJEMNICE CIAŁA

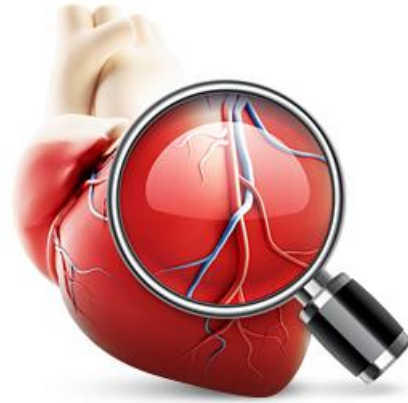

Multimedialny atlas anatomiczny

z elementami fizjologii, histologii, cytologii i genetyki

START

© 2014 Nowa Era Sp. z o.o.

CEL OGÓLNY

- Poznanie budowy i funkcji ucha jako narządu słuchu i równowagi.

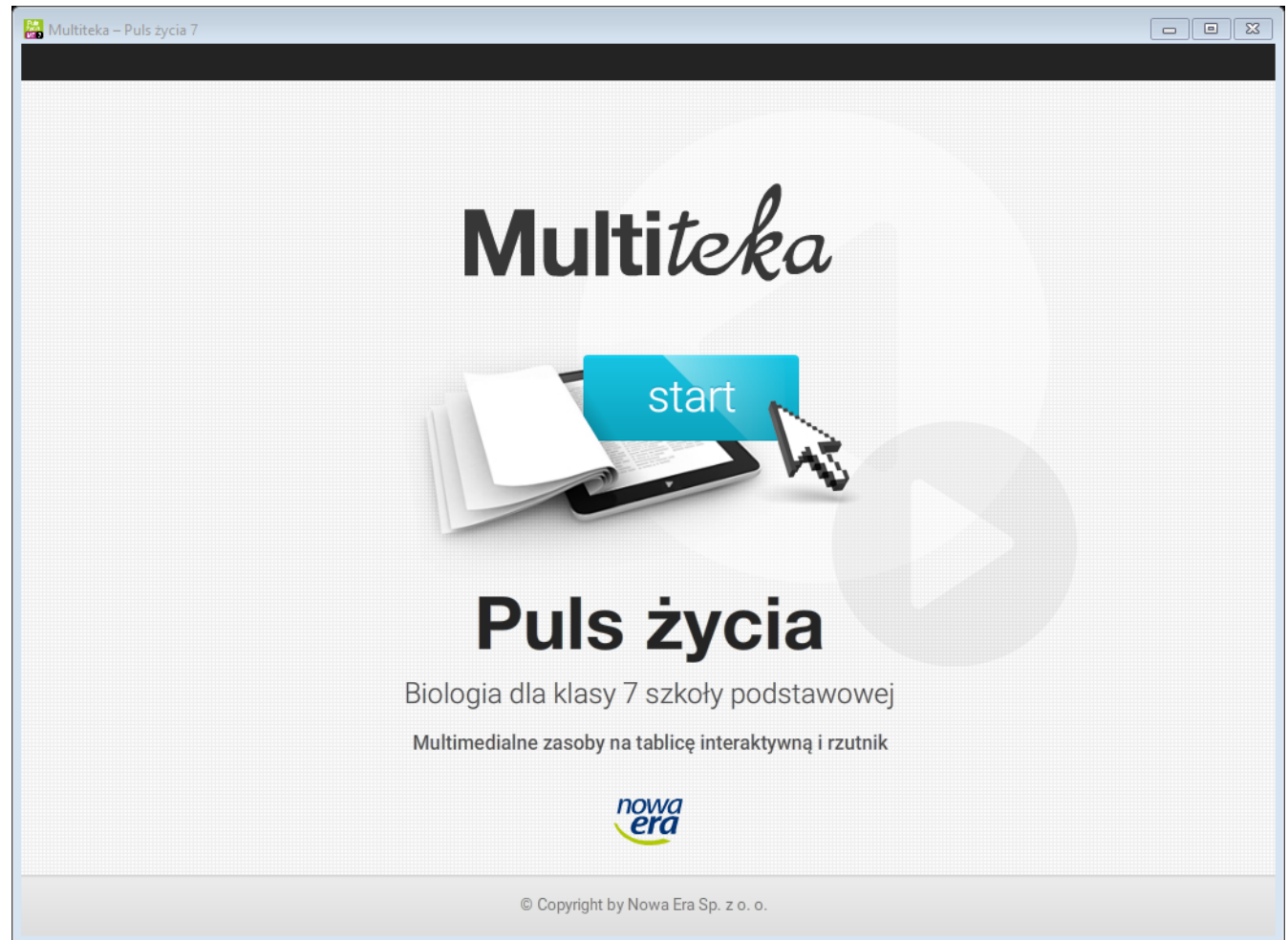

CELE SZCZEGÓŁOWE

Wiadomości

- A – Uczeń:
 - definiuje ucho jako narząd słuchu i równowagi,
 - nazywa elementy budowy ucha zewnętrznego, środkowego i wewnętrznego.
- B – Uczeń:
 - wymienia kolejne elementy budowy ucha biorące udział w przekazywaniu fali dźwiękowej,
 - wyjaśnia, w jaki sposób dochodzi do rozpoznawania dźwięków,
 - wyjaśnia, w jaki sposób człowiek odbiera informacje o zmianach położenia ciała,
 - wyjaśnia, dlaczego ślimak stanowi główny ośrodek słuchu.

CELE SZCZEGÓŁOWE

Umiejętności

- C – Uczeń:
 - uzasadnia związek między budową a funkcją poszczególnych elementów ucha zewnętrznego, środkowego i wewnętrznego,
 - określa przyczyny i skutki nadmiernego pobudzenia narządu równowagi.
- D – Uczeń:
 - analizuje drogę odbierania dźwięków,
 - analizuje funkcjonowanie narządu równowagi.

ŚRODKI DYDAKTYCZNE

- monitor interaktywny,
- filmy edukacyjne: „Budowa ucha”, „Odbieranie dźwięku”, „Zmysł równowagi” (źródło: Multiteka),
- schemat budowy ludzkiego ucha (Multimedialny atlas anatomiczny; Narządy zmysłów — Narząd słuchu i równowagi — opcja: Quiz),

FAZA REALIZACYJNA

- Nauczyciel włącza film edukacyjny „Budowa ucha” (multiteka).

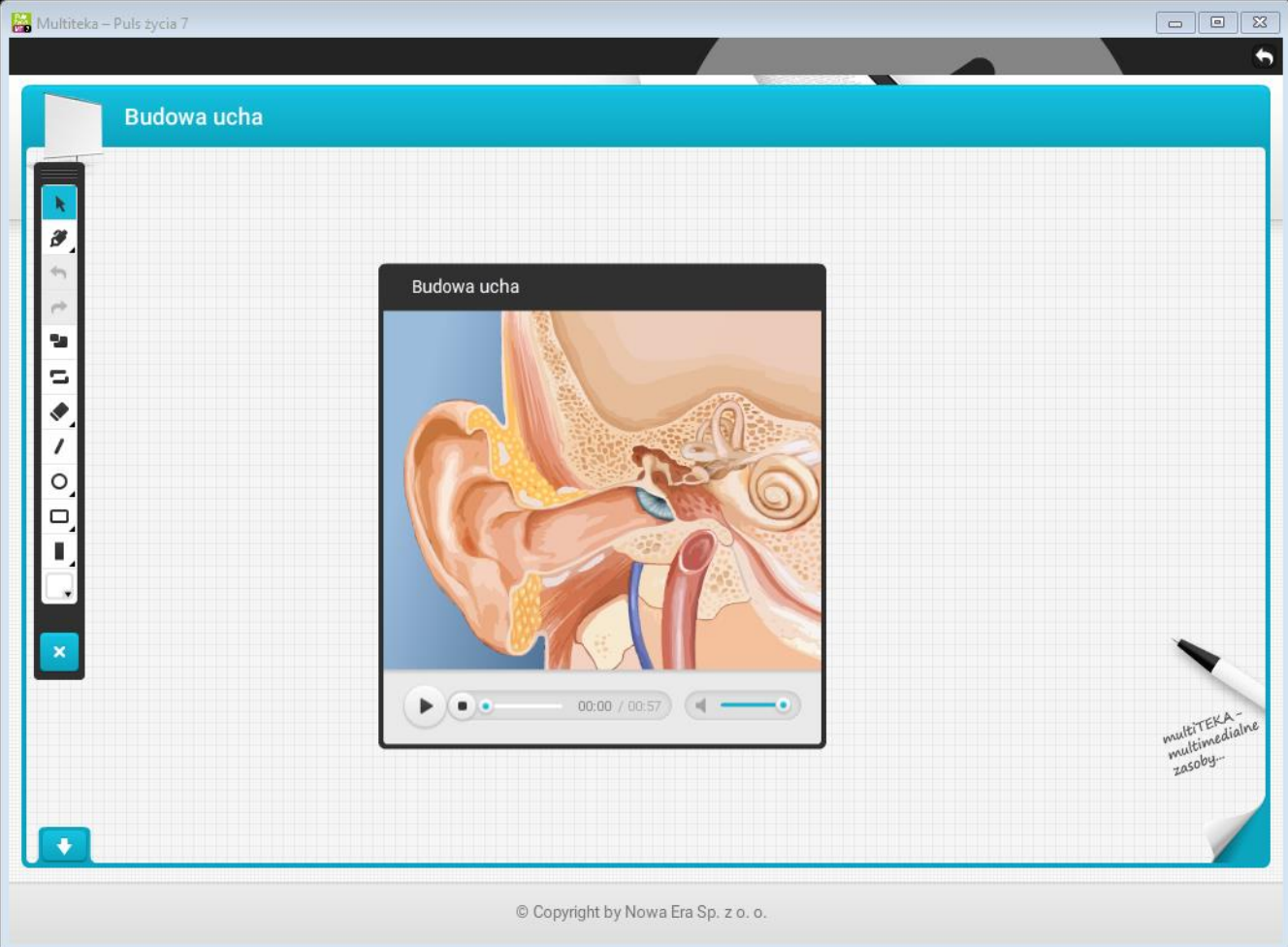

FAZA REALIZACYJNA

- Po obejrzeniu filmu nauczyciel korzystając z Multimedialnego atlasu anatomicznego (opcja: Quiz), wyświetla schemat budowy ucha.
- Po pojawieniu się każdej nazwy elementu budowy ucha wybrani uczniowie krótko go omawiają.

I Budowa narządu słuchu i równowagi

Narząd słuchu i równowagi składa się z trzech części: ucha zewnętrznego, środkowego i wewnętrznego.

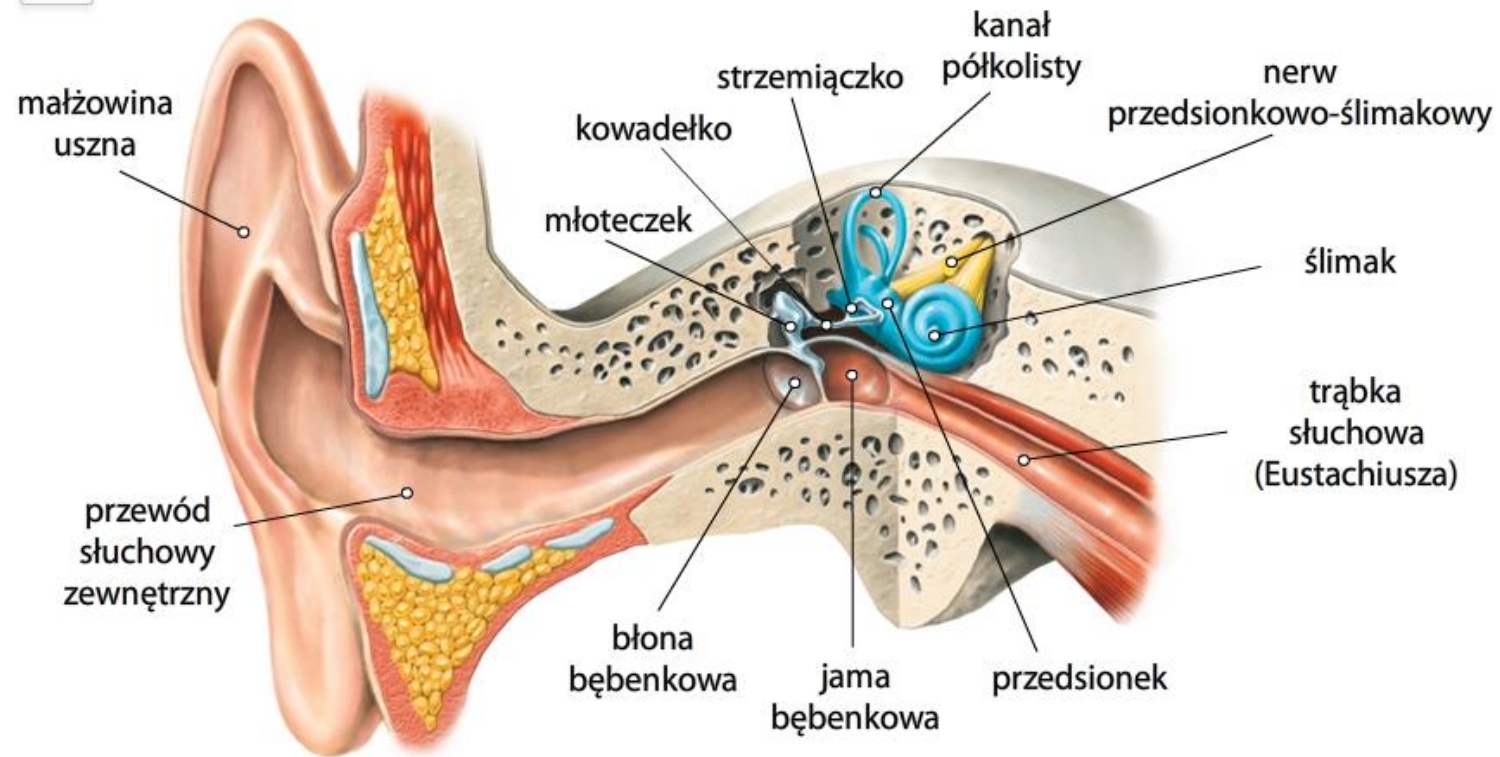

FAZA REALIZACYJNA

- Nauczyciel włącza film edukacyjny „Odbieranie dźwięków”.

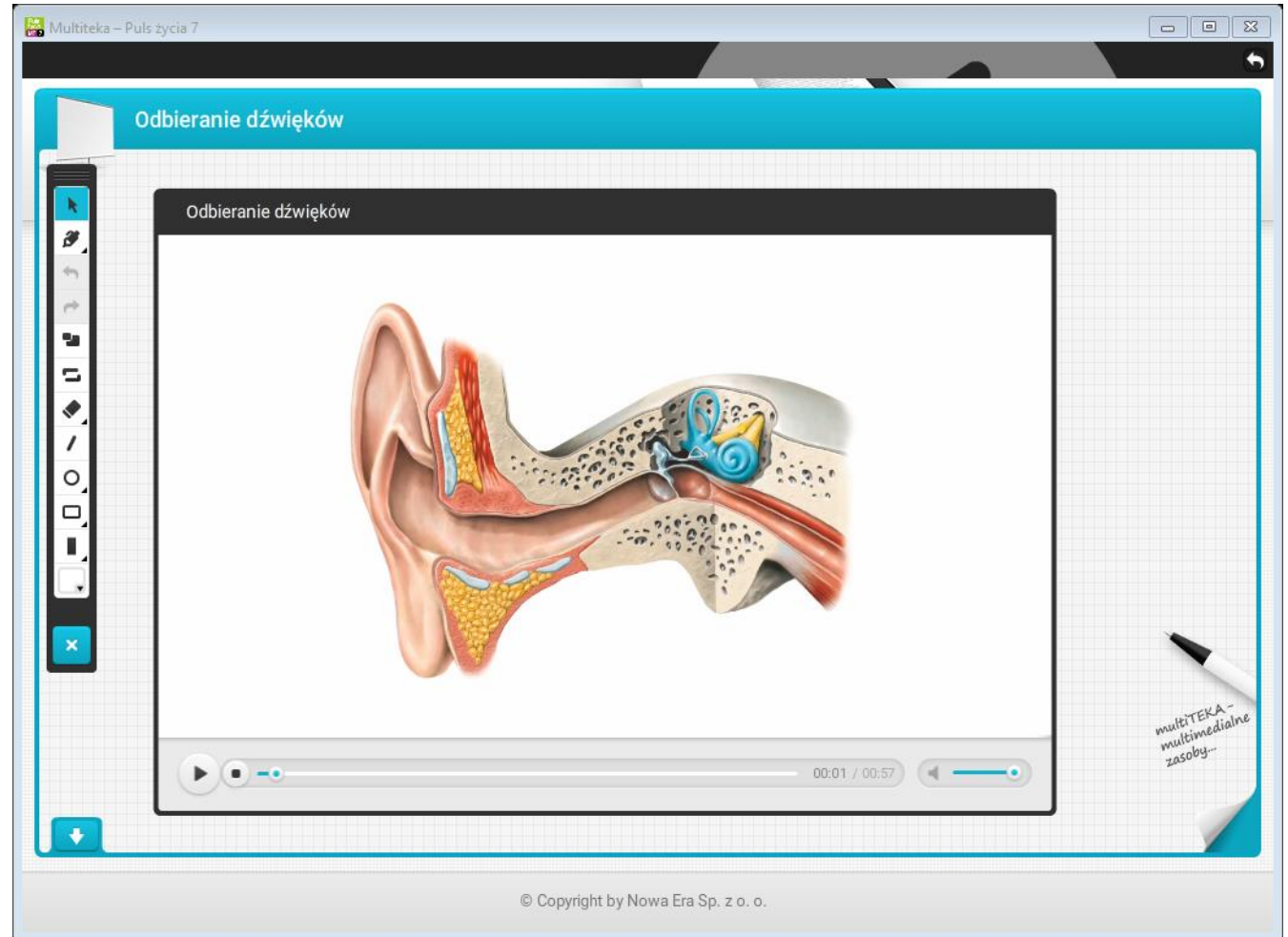

FAZA REALIZACYJNA

- Nauczyciel włącza film edukacyjny „Zmysł równowagi”. Następnie zadaje uczniom pytania:
 - Jaka część ucha jest narządem równowagi?
 - Czym są wypełnione kanały półkoliste?
 - Jakie struktury znajdują się na ścianach kanałów półkolistych?
 - Jaki wpływ na komórki czuciowe ma poziome położenie głowy?
 - Jaki wpływ na komórki czuciowe ma przechylenie głowy?
 - Do jakiej części mózgowia jest przekazywany impuls nerwowy pochodzący z kanałów półkolistych?
- Nauczyciel określa przyczyny i skutki nadmiernego pobudzenia narządu równowagi.

Zmysł równowagi

multiTEKA -
multimedialne
zasoby...

Twoje mocne strony

DZIĘKUJĘ ZA UWAGĘ

Sebastian Wasiołka

sebastian.wasiołka@vulcan.edu.pl

+48 692 498 151